

PRESEK 1-1

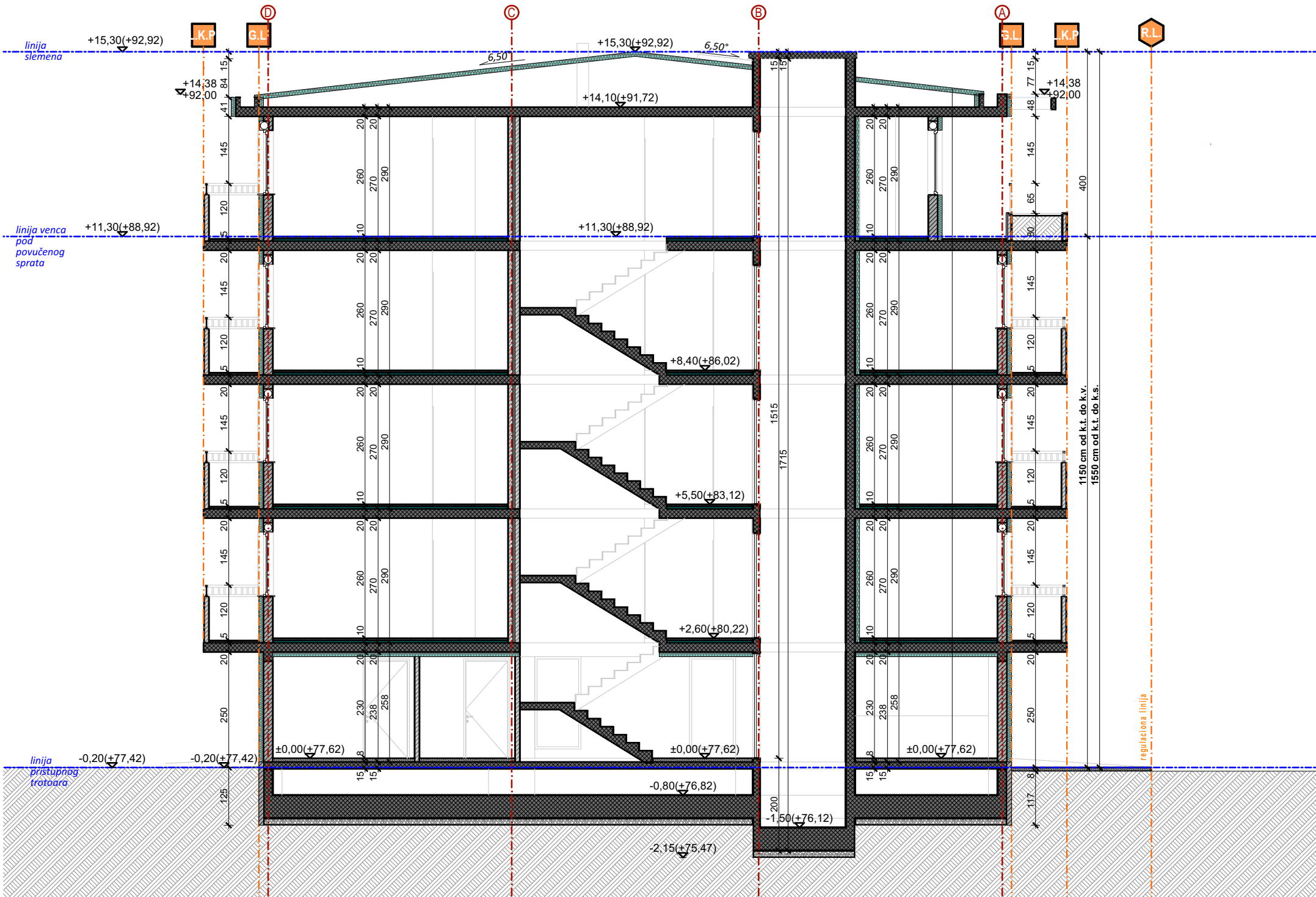

PRESEK 2-2

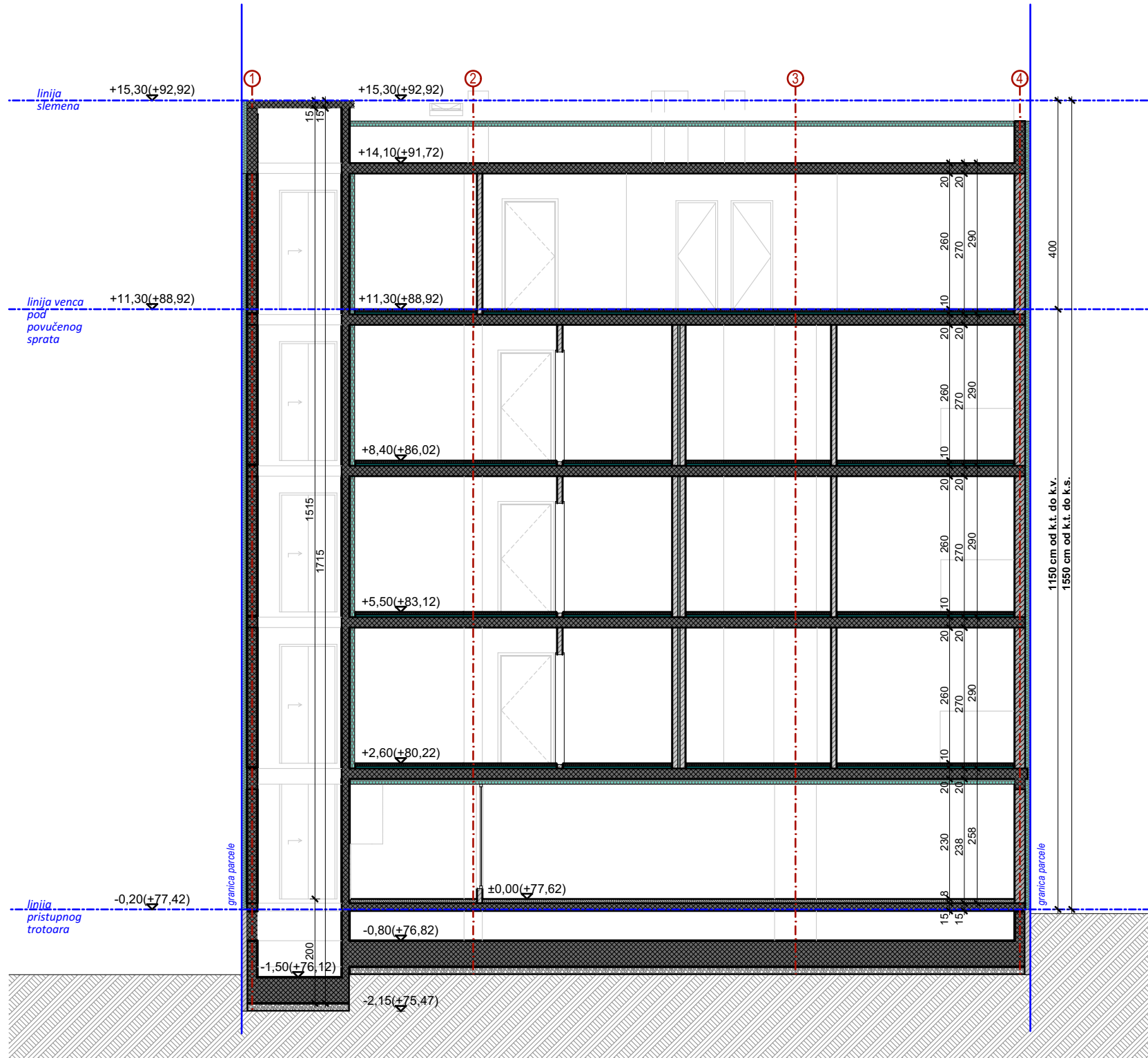

OBJEKT 1/FAZA 1

LEGENDA			
OZNAKA	NAZIV	OZNAKA	NAZIV
	ARMIRANI BETON		GRANICA PARCELE
	TERMOBLOK		PESAK
	TERMOIZOLACIJA-KAMENA VUNA		ŠLJUNAK
	MALTER		NABIJENA ZEMLJA
	CEMENTNA KOŠULJICA		KER.PLOČICE/PARKET
	REGULATORNA LINIJA		GRAĐEVINSKA LINIJA
	LINIJA KONZOLNOG PREPUSTA		

OPŠTE NAPOMENE:

- Pre otpočinjanja radova sve mere i reperne tačke proveriti na licu mesta.
- Dileme i nedoumice u crtežima i li tekstualnim priložima projekta obavezno razrešiti sa autorom i odgovornim projektantom.
- Izmenе u delu projekta za vreme građenja vršiti samo uz saglasnost autora i odgovornog projektanta.
- Ne dozvoljavaju se izmene na gradilištu za vreme izvođenja radova bez saglasnosti autora, odgovornog projektanta i tehničkog nadzora.
- Odgovornost za izmene snosi lice koje je te izmene odobrilo.
- Ose sa crteža obavezno postaviti na gradilištu tokom izvođenja.
- Visine parapeta su date od kote gotovog poda do kote zidanog dela parapeta.
- Visine prozora su date od kote zidanog dela parapeta do kote natproznika.
- Visine vrata su date od kote gotovog poda do kote nadvrtnika.
- U osama stolarskih i bravarskih pozicija date su zidarske mere otvora.

RELATIVNA I APSOLUTNA KOTAPODA PRIZEMLJA OBJEKT 1,2,3 ±0.00 =+77.62

ARCHI HOUSE
ul. Vojvode R. Putnika 7, Pančevo

GLAVNI PROJEKTANT:
Vladimir ĐORĐEVIĆ dipl.inž.arh.
Br. Licence: 300 E032 06

ODGOVORNI PROJEKTANT:
Vladimir ĐORĐEVIĆ dipl.inž.arh.
Br. Licence: 300 E032 06

SARADNICI:
Elena JEDINI Mast.inž.arh.
Jelica ŽIVULI Mast.inž.arh.
Anđela PRVULOV Mast.inž.arh.



INVESTITOR:
Siniša Terzić
Ul. Kozaračka 123, Pančevo

OZNAKA VRSTE TEHNIČKE DOKUMENTACIJE:
IDEJNO REŠENJE IDR

NAZIV CRTEŽA:
OBJEKT 1 - Preseci

OZNAKA I NAZIV DELA PROJEKTA:
O-GLAVNA SVESKA

BROJ TEHN. DOKUM.: 02-02/24-IDR

BROJ OBJEKTA: 192
DATUM IZDAVANJA: JUL 2024.

RAZMERA: 1:100
BROJ CRTEŽA: O.12.11

59.4x29.7 cm

A3.1